

20E JOURNÉE - 21 JANVIER 2024 : LIMOGES CSP - STRASBOURG

CSP MAG

MAGAZINE OFFICIEL DU
LIMOGES CSP #230



Intermarché



PARRAINS DU MATCH



Ville de LIMOGES



PARTENAIRE PUBLIC DU CSP

La Ville de Limoges est le premier partenaire du CSP.

Outre le soutien matériel et financier qu'elle apporte, la Ville est présente aux côtés du CSP pour l'aider à surmonter les augmentations des coûts liés à la hausse de l'inflation qui se répercute sur les dépenses de fonctionnement (déplacements, hébergements, réceptifs, énergie...). La Ville de Limoges a ainsi décidé d'exonérer le CSP du paiement de la part variable de la redevance d'exploitation du palais des sports et des réceptifs du stade de Beaublanc, au titre de la saison 2022-2023 pour un montant estimé à **78 084 €**.

La Ville prépare aussi l'avenir du club avec le projet de transformation du parc et du palais des sports. C'est le cabinet Chaix & Morel et Associés (CMA), avec Spirale Architecture, architecte associé, qui a gagné le concours pour la transformation du parc municipal de Beaublanc et du palais des sports. L'objectif est, dans un écrin moderne mais respectueux de l'identité du palais des sports, de développer la formation des meilleurs talents, de consolider un modèle économique pérenne pour le sport professionnel, et de faire vivre à tous une véritable « expérience Beaublanc ».

Vive Limoges, Vive le CSP, Vive Beaublanc !

© Média Day - Limoges CSP

limoges.fr



LE MATCH LIMOGES CSP - ROANNE
A ÉTÉ PARRAINÉ PAR

LE CONSEIL DÉPARTEMENTAL DE HAUTE-VIENNE



TÉL : 05 55 30 35 34
15 AV. DU MARÉCHAL DE LATTRE-DE-TASSIGNY, 87000 LIMOGES

Cave du Pont Neuf

VINS, BIÈRES ET SPIRITUEUX POUR LES FÊTES,
COFFRETS DE FIN D'ANNÉE,
CADEAUX D'ENTREPRISES,
PANIERS GARNIS,
GRANDS CRUS,
ALLOCATIONS





LIMOGES CSP



#18
Sahel MOUHRI
1,96 m / 18 ans / FRA / Poste 2/3



#19
Yannick NKOMBOU
2,10 m / 20 ans / FRA / Poste 5



#20
Nemanja NENADIC
1,97 m / 29 ans / SER / Poste 2



#23
Kameron MCGUSTY
1,97 m / 26 ans / USA / Poste 2



#25
Kenny GOINS
2,01 m / 27 ans / USA / Poste 4



#32
Lucas UGOLIN
1,96 m / 21 ans / FRA / Poste 3



#77
Ike UDANOH
2,02 m / 34 ans / NIG / Poste 5



STAFF :



Jean Marc DUPRAZ coach



Romain LEROY assistant



Dominik GUNTNER assistant



Piotr PIGLA préparateur physique

sas Desplombins & Fils

29, rue Guy Môquet
87280 LIMOGES
Tél. 05 55 38 95 25
Fax 05 55 38 95 26
Port. 06 74 93 42 19
sarldesplombins@wanadoo.fr

Peinture
Revêtement mural
Ravalement
Imperméabilisation façade
Revêtement de sol
Placoplâtre & Isolation
Faux-Plafond
Isolation par l'extérieur

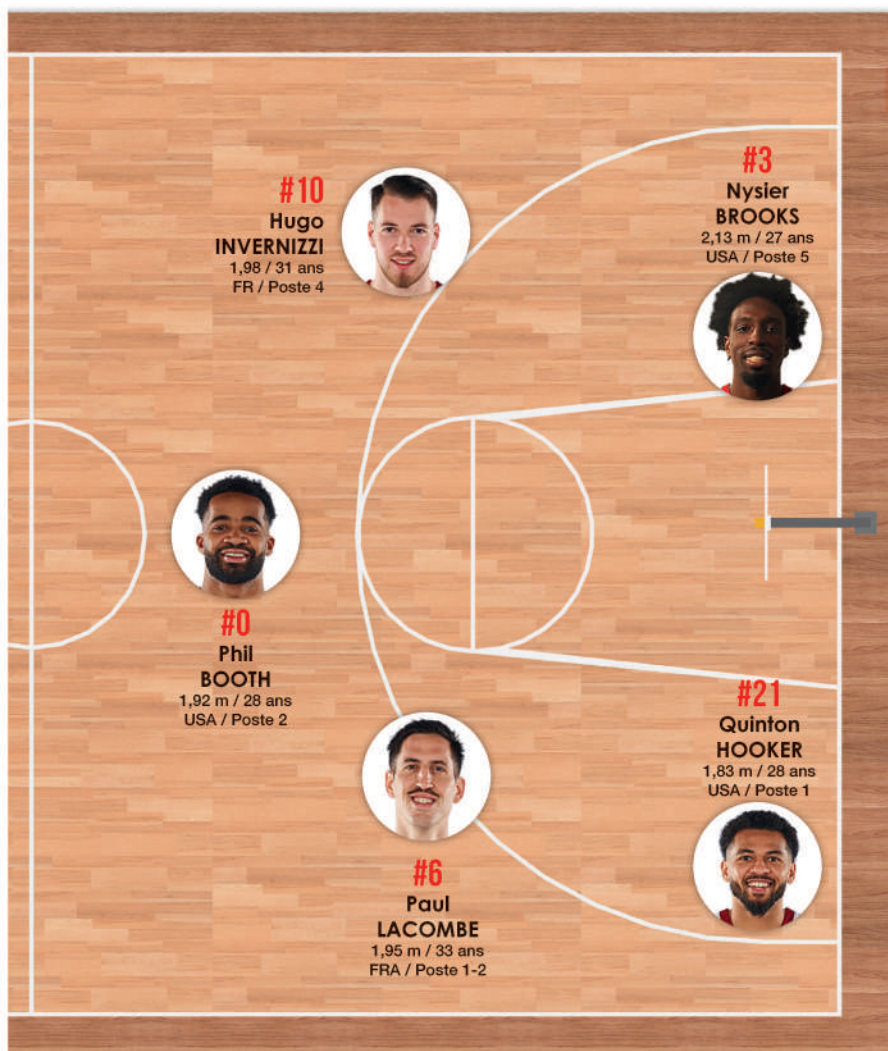

STRASBOURG



#4
Léopols CAVALIERE
2,03 m / 27 ans / FRA / Poste 4



#20
Sofiane BRIKI
1,93 m / 24 ans / FRA / Poste 2



#23
Jean Baptiste MAILLE
1,90 m / 30 ans / FRA / Poste 1



#25
Tyrus MCGEE
1,88 m / 32 ans / USA / Poste 2



#30
Daniel AKIN
2,06 m / 25 ans / ROY.Uni / Poste 4-5



#95
Illan PIETRUS
1,90 m / 18 ans / FRA / Poste 1



STAFF :



Massimo CANCELLIERI coach
Thomas DROUOT assistant
Mikko LARKAS assistant



Créateur d'émotions gustatives !

Découvrez en boutique plus de **100 références** autour de la truffe & commandez vos **truffes fraîches**.

Le Spécialiste de la Truffe

4, rue Adrien Dubouché 87000 LIMOGES - Tél : 09 81 12 63 11- signorinitartufilimoges@gmail.com - @truffe_limoges

Dégustation offerte



**RENDEZ-VOUS
LE SAMEDI
10 FÉVRIER...**

Palais des sports
de Beaublanc



Du 15 janvier au 25 février 2024

EXCLUSIF !

jusqu'à **120€***
OFFERTS



FORFAIT VIDANGE

à partir de

107€*

*Voir conditions en magasin



La Souterraine	05 55 63 00 25
St Junien	05 55 02 14 57
St Yrieix	05 55 08 14 98
Limoges Nord	05 55 04 11 26
Limoges Romanet	05 55 34 51 21



CLASSEMENT APRÈS LA 19^E JOURNÉE DE BETCLIC ELITE

Pos.	ÉQUIPE	vict.	Matches			Points		Moyenne	
			MJ	V	D	+	-	PR	CTR
1	Monaco	94.4 %	18	17	1	1577	1339	87.6	74.4
2	Bourg-en-Bresse	73.7 %	19	14	5	1606	1416	84.5	74.5
3	Lyon-Villeurbanne	72.2 %	18	13	5	1525	1410	84.7	78.3
4	Paris	66.7 %	18	12	6	1517	1367	84.3	75.9
5	Nanterre	63.2 %	19	12	7	1522	1536	80.1	80.8
6	Nancy	47.4 %	19	9	10	1525	1578	80.3	83.1
7	Saint-Quentin	47.4 %	19	9	10	1416	1389	74.5	73.1
8	Cholet	47.4 %	19	9	10	1493	1517	78.6	79.8
9	Le Mans	47.4 %	19	9	10	1554	1568	81.8	82.5
10	Le Portel	47.4 %	19	9	10	1473	1602	77.5	84.3
11	Dijon	47.4 %	19	9	10	1495	1418	78.7	74.6
12	Chalon/Saône	42.1 %	19	8	11	1512	1560	79.6	82.1
13	Limoges	42.1 %	19	8	9	1446	1460	76.1	76.8
14	Strasbourg	42.1 %	19	8	11	1452	1484	76.4	78.1
15	Blois	36.8 %	19	7	12	1553	1631	81.7	85.8
16	Roanne	33.3 %	18	6	12	1468	1560	81.6	86.7
17	Gravelines-Dunkerque	23.5 %	17	4	13	1267	1366	74.5	80.4
18	Boulogne-Levallois	15.8 %	19	3	16	1447	1647	76.2	86.7

CLASSEMENT APRÈS LA 19^E JOURNÉE ESPOIRS ELITE

Pos.	ÉQUIPE	vict.	Matches			Points		Moyenne	
			MJ	V	D	+	-	PR	CTR
1	Espoirs Nancy	88.9 %	18	16	2	1476	1128	82	62.7
2	Espoirs Monaco	70.6 %	17	12	5	1456	1305	85.6	76.8
3	Espoirs Bourg-en-Bresse	66.7 %	18	12	6	1542	1311	85.7	72.8
4	Espoirs Lyon-Villeurbanne	66.7 %	18	12	6	1502	1389	83.4	77.2
5	Espoirs Limoges	66.7 %	18	12	6	1440	1402	80	77.9
6	Espoirs Nanterre	66.7 %	18	12	6	1471	1365	81.7	75.8
7	Espoirs Roanne	61.1 %	18	11	7	1462	1309	81.2	72.7
8	Espoirs Cholet	55.6 %	18	10	8	1478	1348	82.1	74.9
9	Espoirs Strasbourg	55.6 %	18	10	8	1495	1450	83.1	80.6
10	Espoirs Gravelines-Dunkerque	55.6 %	18	10	8	1503	1431	83.5	79.5
11	Espoirs Dijon	55.6 %	18	10	8	1423	1386	79.1	77
12	Espoirs Blois	44.4 %	18	8	10	1323	1415	73.5	78.6
13	Espoirs Boulogne-Levallois	38.9 %	18	7	11	1171	1386	65.1	77
14	Espoirs Le Mans	38.9 %	18	7	11	1385	1513	76.9	84.1
15	Espoirs Paris	33.3 %	18	6	12	1359	1481	75.5	82.3
16	Espoirs Chalon/Saône	22.2 %	18	4	14	1331	1498	73.9	83.2
17	Espoirs Saint-Quentin	11.8 %	17	2	15	1100	1392	64.7	81.9
18	Espoirs Le Portel	0 %	18	0	18	1179	1587	65.5	88.2

OGEU
PYRÉNÉES

L'eau de tous les Sud-Ouest.

RETROUVEZ-NOUS SUR ogeu.com |

Trier, c'est protéger

CALENDRIER BETCLIC ELITE - SAISON 2023-2024

J.1	samedi 16 septembre 2023	21:00	LIMOGES [59]	AS MONACO [72]
J.2	samedi 23 septembre 2023	16:00	STRASBOURG [80]	LIMOGES [87]
J.3	mercredi 27 septembre 2023	21:00	BOULOGNE-LEVALLOIS [67]	LIMOGES [90]
J.4	samedi 30 septembre 2023	21:00	LIMOGES [65]	PARIS [83]
J.5	mardi 03 octobre 2023	21:00	GRAVELINES [79]	LIMOGES [83]
J.6	samedi 07 octobre 2023	21:00	LIMOGES [86]	BLOIS [78]
J.7	samedi 14 octobre 2023	18:30	LIMOGES [81]	CHOLET BASKET [90]
J.8	samedi 21 octobre 2023	18:30	BOURG-EN-BRESSE [77]	LIMOGES [67]
J.9	dimanche 29 octobre 2023	14:30	SAINT-QUENTIN [75]	LIMOGES [83]
J.10	dimanche 05 novembre 2023	19:00	LIMOGES [79]	LDLC ASVEL [68]
J.11	samedi 11 novembre 2023	18:30	ROANNE [79]	LIMOGES [76]
J.12	dimanche 19 novembre 2023	14:30	LIMOGES [79]	LE MANS [78]
J.13	samedi 25 novembre 2023	16:00	CHALON [80]	LIMOGES [78]
J.14	samedi 02 décembre 2023	16:00	LIMOGES [73]	LE PORTEL [76]
J.15	dimanche 10 décembre 2023	16:30	NANCY [67]	LIMOGES [75]
J.16	samedi 16 décembre 2023	18:30	DIJON [90]	LIMOGES [60]
J.17	samedi 23 décembre 2023	21:00	LIMOGES [79]	NANTERRE [68]
J.18	mercredi 27 décembre 2023	18:30	LE PORTEL [76]	LIMOGES [66]
J.19	dimanche 14 janvier 2024	16:30	LIMOGES [80]	ROANNE [77]
J.20	dimanche 21 janvier 2024	16:30	LIMOGES	STRASBOURG
J.21	dimanche 28 janvier 2024	16:30	BLOIS	LIMOGES
J.22	dimanche 04 février 2024	16:30	LDLC ASVEL	LIMOGES
J.23	samedi 10 février 2024	21:00	LIMOGES	DIJON
J.24	samedi 02 mars 2024	20:00	CHOLET BASKET	LIMOGES
J.25	samedi 09 mars 2024	20:00	LIMOGES	BOULOGNE-LEVALLOIS
J.26	samedi 23 mars 2024	20:00	PARIS	LIMOGES
J.27	samedi 30 mars 2024	20:00	LIMOGES	CHALON
J.28	samedi 06 avril 2024	20:00	LIMOGES	SAINT-QUENTIN
J.29	samedi 13 avril 2024	20:00	NANTERRE	LIMOGES
J.30	samedi 20 avril 2024	20:00	LIMOGES	NANCY
J.31	mardi 23 avril 2024	20:00	LIMOGES	GRAVELINES
J.32	mardi 30 avril 2024	20:00	AS MONACO	LIMOGES
J.33	samedi 04 mai 2024	20:00	LE MANS	LIMOGES
J.34	samedi 11 mai 2024	20:00	LIMOGES	BOURG-EN-BRESSE

Votre expert **PROTECTION Foudre**



**FRANCE
PAR TONNERRES**

05 55 57 52 53
www.france-paratonnerres.com



Analyses du Risque Foudre
Etudes techniques
Prévention
Installations
Vérifications & maintenances
Distribution







CONFÉRENCE DE PRESSE DU 15/01/2024

Le Limoges CSP a accueilli lundi son nouveau coach lors d'une conférence de presse empreinte d'émotion et de passion. Avec des paroles sincères, le nouvel entraîneur a exprimé son attachement profond au club et sa détermination à poursuivre l'héritage exceptionnel du CSP.

« Le CSP, c'est un club que j'ai dans le cœur »

Dès le début de son discours, le coach a souligné l'importance du CSP dans sa vie. « Le CSP, c'est un club que j'ai dans le cœur », a-t-il déclaré avec une émotion palpable. Son expérience en tant qu'ancien membre du CSP lui a laissé des souvenirs impérissables et a forgé une connexion profonde avec le club.

« Quand on est un ancien du CSP, c'est comme une famille, on l'est toute sa vie »

Il a ensuite comparé le statut d'ancien du CSP à celui d'une famille, en montrant que cette connexion ne s'efface jamais. « Quand on est un ancien du CSP, c'est comme une famille, on l'est toute sa vie », a-t-il partagé, soulignant l'importance des liens tissés au sein de cette institution du basket.

« C'est difficile de refuser le CSP, c'est une institution du basket »

Le nouvel entraîneur a également reconnu la grandeur du CSP en tant qu'institution incontournable du basket. « C'est difficile de refuser le CSP, c'est une institution du basket », a-t-il admis, soulignant l'attrait irrésistible du club.

« L'équipe est séduisante, avec des beaux joueurs »

En évoquant l'équipe actuelle, le coach a exprimé son enthousiasme. « Je trouve que l'équipe est séduisante. Je tiens à féliciter le staff et les joueurs pour la victoire contre Roanne », a-t-il déclaré, saluant le travail accompli.

« C'est une équipe qui a du cœur et de l'engagement, de la jeunesse et de l'expérience »

Le nouvel entraîneur a remarqué la diversité et la force de l'équipe. « C'est une équipe qui a du cœur et de l'engagement, il y a de la jeunesse et de l'expérience », a-t-il observé, soulignant les atouts variés de ses joueurs.

« Mon intention, c'est de m'inscrire dans la continuité »

Pour l'avenir, le coach a déclaré : « Mon intention, c'est de m'inscrire dans la continuité. Dans l'immédiat, il y a des bases qui marchent plutôt bien, dans un premier temps je vais m'appuyer sur ça. »

« L'objectif du maintien n'est pas un sujet pour moi à cette période de l'année »

Quant aux objectifs, le nouvel entraîneur s'est montré pragmatique. « L'objectif du maintien n'est pas un sujet pour moi à cette période de l'année », a-t-il expliqué. « C'est un championnat très homogène, je prends les matchs les uns après les autres, ce qui m'importe c'est qu'on soit focus match après match. »

« On va se mettre tout de suite au travail »

Affirmant son engagement, le coach a déclaré avec détermination : « On va se mettre tout de suite au travail. » une réunion avec le staff élargi s'est d'ailleurs tenue dès le lundi soir pour définir une méthode de travail claire.

« Je suis toujours en recherche d'amélioration »

Enfin, le nouvel entraîneur a conclu en partageant son état d'esprit constant d'amélioration. « Je suis toujours en recherche d'amélioration, à connaître encore mieux le jeu. J'ai 10 ans d'expérience, des bonnes et des moins bonnes », a-t-il ajouté.

Ainsi, avec un nouveau leader déterminé et une vision claire, le CSP s'apprête à entamer un nouveau chapitre de son histoire, nourri par la passion et l'engagement du coach et de toute l'équipe.

**LA SOLUTION CAFÉ
ADAPTÉE À VOS BESOINS**

DISTRIBUTION AUTOMATIQUE | CHR | OFFICE CAFÉ SERVICES | BOUTIQUES

WWW.GROUPEMERLING.FR

BASIC FIT





BASIC-FIT EST VOTRE PLUS GRAND FAN !

NOVOTEL



Agence de services
aux particuliers

Tél. 05 55 49 04 62

-  Garde d'enfants +/- 3 ans
-  Aide aux personnes
-  Ménage & Repassage
-  Jardinage/Petit bricolage

Crédit ou
réduction
50%
impôts
possible



74 bis, Av. Garibaldi - 87000 Limoges
limoges@aidesetservices87.com
Agrément préfectoral : SAP795209469

Votre Mobilité sous bonne étoile



La location de véhicules de tourisme de courte et moyenne durée,
1 journée, 1 semaine, 1 week-end, 1 mois.
Louez la Mercedes-Benz qui vous ressemble...

Sabrina | Quentin
Vos conseillers Mercedes-Benz Rent



Agence Limoges | rue Louis-Armand - ZI Nord
05 55 38 22 14
scarvalho@lgauto.fr | qdauchez@lgauto.fr

#louezmoj

@MercedesBenzLGRent

@lg_rent



Mercedes-Benz Rent

Pensez à covoiter. #SeDéplacerMoinsPolluer

RETOUR EN IMAGES SUR LE DERNIER MATCH

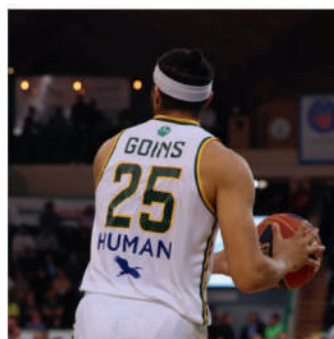

MIKIT

L'accès intelligent à la propriété!

63 rue Montmailler
87000 LIMOGES
05 55 00 30 12

DLP PERFORMANCE 87

REPROGRAMMATION ET OPTIMISATION SUR MESURE

Pièces Performance et Accessoires
 E85 ETHANOL / FLEXFUEL

06 77 62 91 25

www.DLP-PERF.com
 dlp.perf87@gmail.com

NEMANJA NENADIC #20

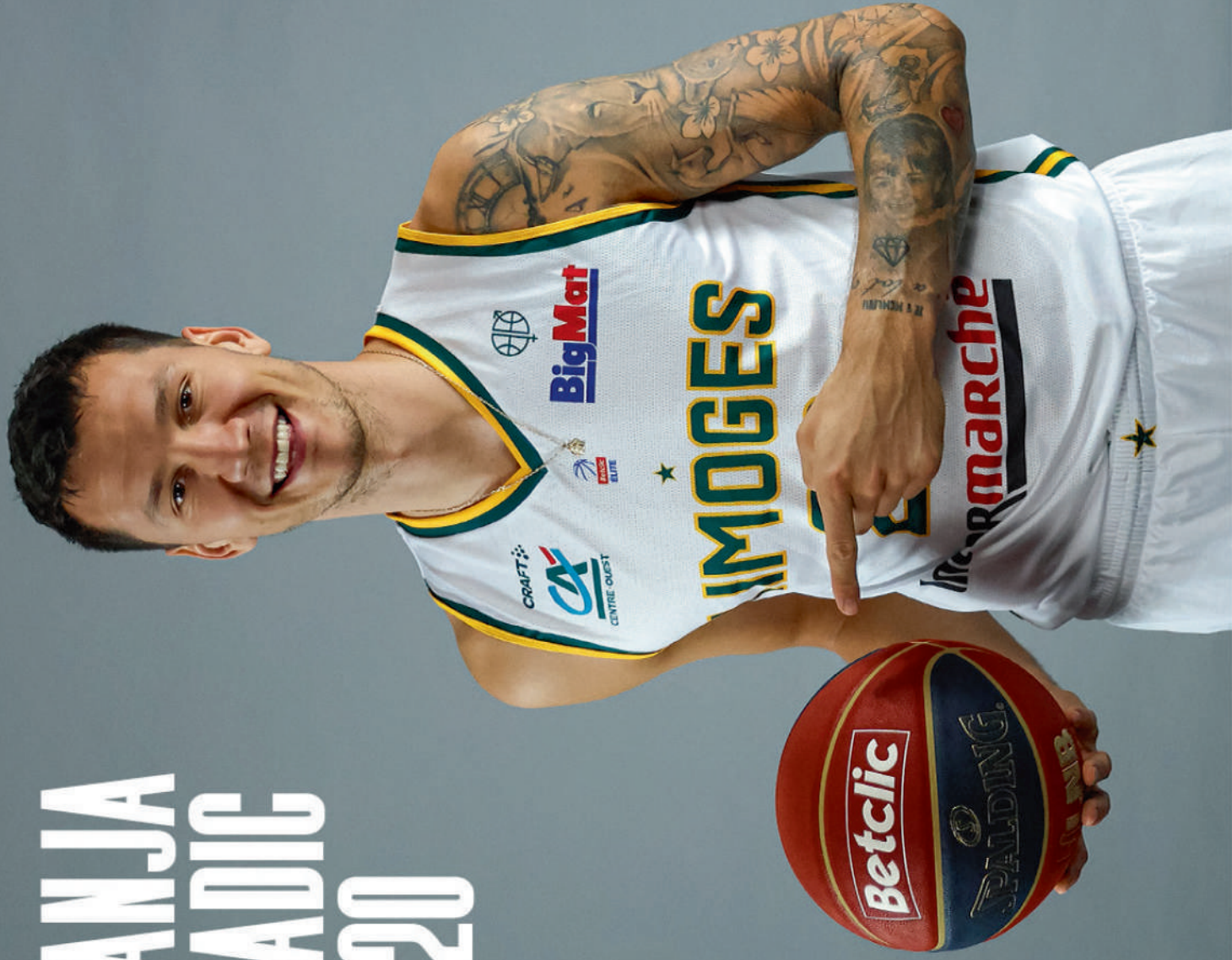





PARTAGEONS NOS RESSOURCES !

La SOPCZ est une société coopérative créée en 1905 par 7 ouvriers souhaitant prendre leur destin en main. Leurs valeurs, l'humain au service de la maîtrise technique, ont perduré bien au-delà du siècle et de ses nombreux aléas. Cette maîtrise, vous la retrouvez dans la plupart des bâtiments et des équipements construits sur et sous le territoire limousin comme par exemple : la gare de Limoges, Ester Technopole, les réseaux d'eau de Limoges Métropole et des communes de Haute-Vienne.

Cette maîtrise s'exerce aujourd'hui dans 4 grands domaines complémentaires : génie électrique, génie climatique, travaux publics et maintenance. Au service, plus que jamais, de l'attractivité de notre territoire et de la nécessaire protection de l'environnement.

Génie électrique

La SOPCZ conçoit, réalise et installe tous types d'équipements de distribution d'énergie. Elle propose des solutions toujours innovantes en lien avec l'industrie 4.0. Vous voulez créer un data center ? N'hésitez pas et appelez sans tarder la société SOPCZ ! À ce titre, il convient de rappeler que l'entreprise dispose de son propre atelier de câblage pour réaliser les armoires électriques.

Génie climatique

La SOPCZ couvre la totalité des activités du génie climatique : la plomberie, la ventilation, le chauffage et la climatisation avec certifications. Autant pour les marchés publics que les marchés privés, la société coopérative partage ses projets entre le tertiaire, l'industrie et les établissements de santé. Au-delà de la réalisation, l'équipe en assure la maintenance, le suivi et l'exploitation. Un engagement : permettre à nos clients de faire des économies d'énergie et trouver des solutions financières gagnantes pour les entreprises et pour la planète.

Travaux publics

Cette activité est historique. La confiance des collectivités n'est plus à démontrer. La SOPCZ assure notamment avec d'autres partenaires la maintenance du réseau d'eau potable de Limoges Métropole. Grâce aux nouveaux matériaux, nouvelles technologies et personnes spécialisées, la SOPCZ propose désormais des solutions innovantes pour assurer une maîtrise nécessaire de la gestion de l'eau, ressource périssable.



48, rue Paul Claudel, ZI Romanet - 87000 Limoges
05 55 10 31 31 - www.sopcz.com

BUT

MOBILIER

LITERIE

DÉCORATION

ÉLECTROMÉNAGER

CUISINE

IMAGE & SON



BUT LIMOGES – FAMILY VILLAGE - RUE AMÉDÉE GORDINI
Ouvert du lundi au samedi de 9h30 à 19h30

KILOUTOU

CRAFT



OSports
FOURMILITIER SPORTS

LES PRODUITS DU LIMOGES CSP FAN STORE



MAILLOT
DOMICILE
65€



MAILLOT
EXTERIEUR
65€

FAN STORE :
7 Rue Ferrerie 87000 LIMOGES
DU MARDI AU SAMEDI :
10:00-12:30 / 14:00-18:30*

SOIRS DE MATCH :
À L'OUVERTURE DES PORTES,
MI-TEMPS ET APRÈS-MATCH

EN LIGNE :
BOUTIQUE.OSPORTS.FR/LIMOGES-CSP



#HORS JOUR DE MATCH

SPÉCIALISTE DU COSTUME À LIMOGES

Depuis 2004

LORENZO VISCONTI

9 Place d'Aine
87000 Limoges
05 55 32 62 76



PARTENAIRE ÉLÉGANCE DU LIMOGES CSP



Votre partenaire pour la transition énergétique:

Chauffage, climatisation et solaire.

06.87.99.80.71 / 06.62.47.32.40

contact@impact-energiesnouvelles.com



EMVIBAG
EMBALLAGES SUR-MESURE



**GESTION
LOCATIVE
TRANQUILLITÉ**

Cette année, nous jouons **les super-héros !**

- 1** **Indemnisation** sans franchise et sans limitation de durée des impayés de loyer et de charges
- 2** **Garantie** contre les détériorations mobilières et immobilières
- 3** **Garantie** de protection juridique pour tout litige lié au contrat de bail, en option la vacance locative

www.immojuriste.com

☎ 05 55 71 42 90

✉ contact@immojuriste.com



DONNER UNE SECONDE VIE AUX OBJETS AVEC LE VIDE-GRENIERS PERMANENT DE PANAZOL
Destockages, deco, cuisine, livre, porcelaine, carterie, papeterie, petit mobilier

LE GRENIER DE SAINT-EXUPÉRY

Louez, vendez, récupérez vos gains !



1 - Vous louez votre espace.
Vous y déposez vos objets
à vos prix.

2- Nous vendons pour vous.

3 - A la fin de la location :
vous récupérez vos gains* et si
vous le souhaitez, vous pouvez
prolonger votre contrat.

*Moins commission sur ventes : 25% TTC



Horaire d'ouverture :

Mardi à Jeudi
10:00-12:30, 13:30-19:00

Vendredi & Samedi
10:00-19:00

Dimanche
10:00-18:30

05 55 77 77 93



videgrenier.panazol@a23n.fr

Alors, on fait quoi de beau ?

LES PÉPITES DE LIMOUGETTE

On se retrouve LE SOIR
On part se CULTIVER
On écoute de LA MUSIQUE

Retrouve des artistes originaux du monde entier pendant 10 jours de spectacle, de théâtre et de musique.

Au programme :

- ✓ 15h : Les contes du zèbre #2 - BFM Limoges - Gratuit
- ✓ 17h30 : Conversation avec Kossi Efovi - Maison des Francophonies - Gratuit
- ✓ 19h : Blind Spot - Espace Noriac
- ✓ 20h : Isis - Antigone ou la tragédie des corps dispersés - CCM J. Gagnant

Tu sais pas quoi faire ?

Télécharge Limougette !

Ton app d'évènements 100% Haute-Vienne.

C'est par ici !



BigMat

Depuis 1981

DEPUIS PLUS DE 40 ANS BIGMAT VOUS ACCOMPAGNE DANS VOS PROJETS



SMAC
DONNE VIE À
TOUS VOS
PROJETS !

Nos équipes proposent des solutions sur-mesure en travaux neufs comme en rénovation :

- > Façades architecturales
- > Bardage
- > Couverture & bardage zinc
- > Isolation thermique par l'extérieur
- > Etanchéité
- > Rénovation énergétique
- > Entretien & Maintenance



SMAC Limousin- Berry
243 avenue des casseaux - 87000 Limoges
Tél : 05.55.33.48.35 - limoges@smac-sa.com - www.smac-sa.com



Pour en savoir davantage sur nos équipes U18 et U21, rendez-vous sur nos réseaux sociaux @limogescsp et @limogescspjeunes

POUR LES TRAJETS COURTS, PRIVILÉGIEZ LA MARCHÉ OU LE VÉLO. #SÉBÉPLACERMOINS POLLUER



Location de véhicules
Courte et longue durée

Nantiat 05 55 53 41 41

Garage DAUBY - Agent citröen - NANTIAT

05 55 35 47 47 Limoges

Garage de la D2000 - Agent Peugeot - ZI Nord LIMOGES

www.daubylocation

www.daubyoccasions





ADREY Jean-Christophe
CONSEILS FINANCIERS

18 Rue des Arènes
87000 LIMOGES

06 38 78 60 01

Mandaté par
OVB Conseils en Patrimoine France



technitoit.
Leader de la rénovation de
l'habitat en France.

Technitoit Limoges
05 55 01 45 69
33 Avenue Marcelin Berthelot
87100 Limoges



Sarl Mickael Texier
ENTRETIEN PARCS ET JARDIN
CRÉATIONS ET AMÉNAGEMENTS

13 ALLÉE DE CHARDAILLAC
87430 VERNEUIL SUR VIENNE

MICKAEL.TEXIER16@ORANGE.FR
06.47.45.77.43



MAISONS ARLOGIS®
Bâisseur de bien-être.

Constructeur
de maisons
individuelles
sur-mesure
en France.

CSP Mag est une édition Limoges CSP - **Directeur de publication** : Limoges CSP
Rédaction : Pôle communication - **Photos** : Pôle communication du Limoges CSP
Régie publicitaire : secretariat@limogescsp.com - **Imprimeur** : Rivet Presse Edition





CRAFTLIMOGESCSP20232024

CRAFT

PARTENAIRE DU LIMOGES CSP ET ÉQUIPEMENTIER MULTISPORTS



@craftsportsfr



Craft Sportswear France



Craftsportswearfr

craftsportswear.com

une marque distribuée par



Parc Océalim—3 Rue Jean Mermoz

87270 Couzeix

05 55 09 77 80

contact@reviplast.fr



Reviplast
www.reviplast.fr

Recyclage plastiques

Des Joyaux

PISCINES
COUZEIX



VIVONS L'EXPÉRIENCE ENSEMBLE

Le Limoges CSP, véritable institution du basket français, propose un savoir-faire, une expérience et des solutions, sur et en dehors du terrain. Les club bénéficie d'un réseau de partenaires important (plus de 450) et il est un outil de communication et de transmission de valeurs dans le monde professionnel.



POURQUOI DEVENIR PARTENAIRE ?

Devenir PARTENAIRE du Limoges CSP, c'est :

- Bénéficier d'avantages, de prestations adaptables aux **BESOINS** et aux envies de tous et de toute taille.
- Favoriser les **ÉCHANGES** : permettre de développer les échanges commerciaux.
- Multiplier les **CONTACTS** et se construire un réseau.

Le Limoges CSP est plus qu'un club, il devient un vecteur d'**EXPOSITION** publicitaire.

185.000

Followers

HOSPITALITÉ

Loge, tribune...

VISIBILITÉ

Maillot, LED, digital...

ÉVÈNEMENTIEL

Parrainage de match, Inside...

Rejoignez-nous



partenaires@limogescsp.com



Limoges CSP

limoges csp
2023-2024

PALAIS DES SPORTS DE BEAUBLANC - 21H00 - SAMEDI 10 FÉVRIER



GAME day

MATCH DES ESPOIRS
LIEU À DÉFINIR - 17H00
entrée gratuite

pour l'amour
du maillot!



#csp4ever

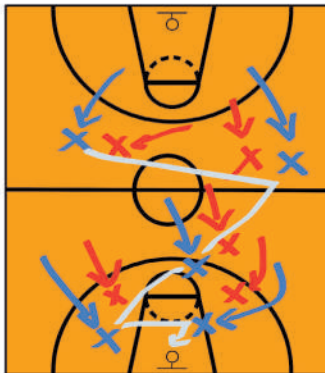

Venir chez nous
est plus simple !

La
Vinothèque
DE CARNOT

Whiskies, Rhums,
Vins fins...

54, rue de Belfort
LIMOGES

© 2023 LIMOGES CSP. Tous droits réservés. Toute réimpression est interdite.

LM LIMAGRI MOREAU
Au service de l'agriculture et des espaces verts

SAINT VICTURNIEN - 05.55.03.84.25
LIMOGES - 05.55.43.91.62
COGNAC LA FORET - 05.55.03.81.51
MEZIERES SUR ISSOIRE - 05.55.68.30.80
SAINT YRIEIX LA PERCHE - 05.55.48.68.39
CONFOLENS - 05.45.30.22.26
SAINT LEONARD DE NOBLAT - 05.55.56.17.81
www.limagri.com



Rv
courtage
solutions d'assurances

Romain Vacher
RV Courtage
Solutions d'Assurances

✉ romainvachercourtage@gmail.com
☎ 06-08-02-93-65